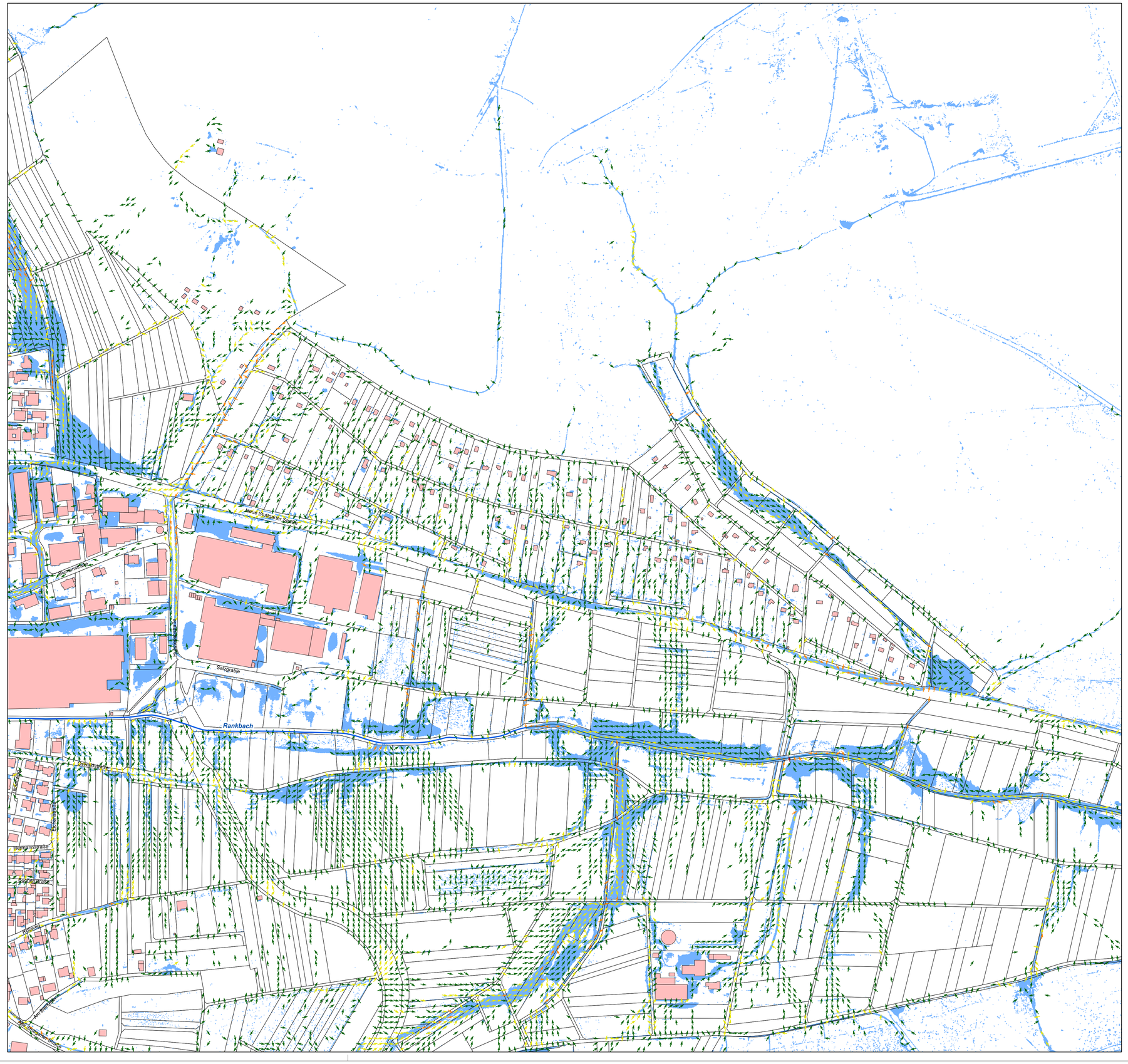

N

Legende

Fließgeschwindigkeiten

- 0,2 - 0,5 m/s
- 0,5 - 1,0 m/s
- 1,0 - 2,0 m/s
- > 2,0 m/s
- Überflutungsfläche seltenes Abflussereignis

Sonstiges

- HWGK-Gewässer offen
- Sonstige Gewässer
- Gemeindegrenze
- Gebäude
- Flurstücke

Plangrundlagen:
- Geobasisdaten © Landesamt für Geoinformation und Landentwicklung Baden-Württemberg, www.lgl-bw.de, Az.: 2851.91-1/19, erhalten am 06.07.2022
- Daten aus dem Räumlichen Informations- und Planungssystem (RIPS) der Landesanstalt für Umwelt, Messungen und Naturschutz Baden-Württemberg, Link: http://www.lubw.baden-wuertemberg.de, erhalten am 06.07.2022
- Daten aus dem Umweltinformationssystem (UIS) der LUBW Landesanstalt für Umwelt Baden-Württemberg, erhalten am 06.07.2022
- Flurstücke nach Flurbereinigung im Bereich B464 © Landesamt für Geoinformation und Landentwicklung Baden-Württemberg, www.lgl-bw.de, Az.: 2851.91-1/19, erhalten am 19.06.2023 von Gemeinde Magstadt

Gemeinde Magstadt

Ingenieurbüro Winkler und Partner GmbH
Dipl.-Ing. Erhard Winkler - Dr.-Ing. Nina Winkler - Dipl.-Ing. Rüdiger Koch - Dr.-Ing. Wolfgang Rauscher
Schloßstr. 59 A - 70176 Stuttgart - Tel. 0711/66987-0 - Fax - /66987-20

	Name
Bearbeitet	K. Gärtner
Geprüft	A. Binder

Höhensystem: DHHN2016 (alle Höhen in müNHN)

Koordinatensystem: ETRS 89 UTM Zone 32N

Maßstab: 1 : 2 500

Kommunales Starkregenrisikomanagement Gemeinde Magstadt

Detailkarte Fließgeschwindigkeit Magstadt Lettenhau

Seltenes Abflussereignis (verschlämmt)

Projektnummer	Plannummer	Stand
22009	5.4 SEL	27.06.2023

I:\Projekte\2022\22009\GIS_Berech\Arbeitsprojekte\Karten\5_Detailkarte_FG_SEL_ag_10_8.mxd